

Trekantig sjal stickad från nacken och nedåt

Beskrivning Helene Wallin/Anna Mella

Till en sådan här sjal kan du använda dina restgarner och ha riktigt roligt när du kombinerar färger. Den turkosa sjalen på bilden är stickad med ränder i både rät- och slätstickning, på en del ställen med hålvarv, och längst ner ett enkelt spetsmönster stickat som avslutning. Principen för en sådan här sjal är enkel. Använd en lång rundsticka som passar dina garner och sticka fram och tillbaka på den. Man börjar med ett litet antal maskor som ökas efterhand.

Svårighetsgrad: Enkel-mellan

Storlek: Beroende på antal varv man stickar.

Garnåtgång: Restgarner i olika färger och kvaliteter. Mängden beror på hur stor sjalen ska bli.

Masktäthet: Inte alls viktig, bara stickorna passar till garnet.

Förkortningar: m - maska/-or, rät, a - avig, omsl - omslag, AS - avigsidan, RS - rätsidan, tills - tillsammans.

Beskrivning:

Lägg upp 7 m.

V 1: (RS) Sticka 2r kantmaskor, 1omsl, 1r, 1omsl, **1r (mittmaska)**, 1omsl, 1r, 1omsl, 2r kantmaskor = 11 m

V 2: (AS) På alla aviga (jämba) varv stickas alla maskor och omslag "tillbaka" utan ökningar.

V 3: Sticka 2 kantmaskor, 1omsl, 3r, 1omsl, **1r**, 1omsl, 3r, 1omsl, 2 kantmaskor = 15 m

V 5: Sticka 2 kantmaskor, 1omsl, 5r, 1omsl, **1r**, 1omsl, 5r, 1omsl, 2 kantmaskor = 19 m

Fortsätt sticka på detta sätt med omslag efter de två första och sista maskorna samt före och efter mittmaskan på rätsidans varv till så stor du vill ha din sjal. Avsluta med några varv rätstickning eller ett enkelt spetsmönster.

Avslutande spetsmönster:

Mönstret är delbart med 11 och måste utökas i båda kanterna och vid mittmaskan vartefter sjalen ökar med 4 m vartannat varv. Se diagrammet.

V 1: (RS) Alla maskor rätt

V 2: (AS) Alla maskor avigt

V 3: (RS) *(2r tills) 2ggr, (1omsl, 1r) 3ggr, 1 omsl (2r tills) 2ggr*. Upprepa *-* varvet ut.

V 4: (AS) Alla maskor rätt

Maska av löst och fäst alla trådar. Fukta sjalen. Spänn ut och låt torka.

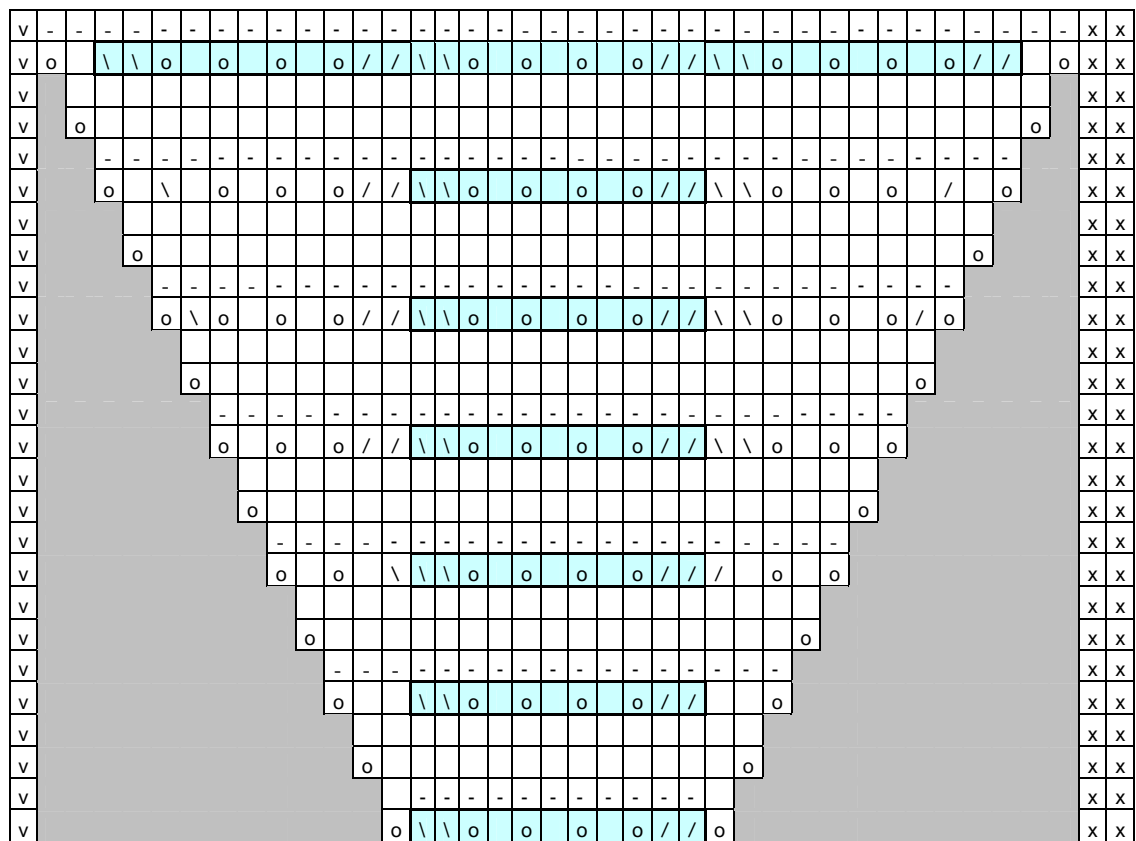

26
25
24
23
22
21
20
19
18
17
16
15
14
13
12
11
10
9
8
7
6
5
4
3
2
1

mönsterrapportens
fyra varv upprepas
med utökningar närmast
efter/före kantmaskorna och mitten.

- | | | | | | |
|--------------------------|------------------------------|--------------------------|----------------------------|--------------------------|-----------|
| <input type="checkbox"/> | rät maska | <input type="checkbox"/> | 2r tills | <input type="checkbox"/> | kantmaska |
| <input type="checkbox"/> | omslag | <input type="checkbox"/> | räta maskor från avigsidan | <input type="checkbox"/> | mittmaska |
| <input type="checkbox"/> | 2r tills i bakre maskbågarna | <input type="checkbox"/> | rapport | <input type="checkbox"/> | tomrum |